KWC DOMO
Miscelatore a leva - Cucina - Lavabo

Modell-Linie: DOMO | 11.062.003.000
Rubinetterie per bagni | Rubinetterie monocomando

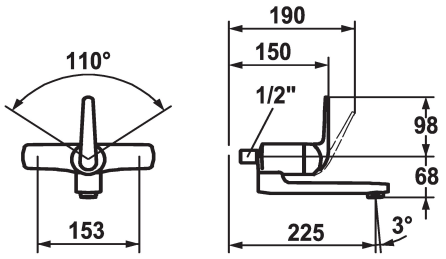

KWC-No.

122666
chromeline, AD 153, A 225

* Miscelatore a leva
* ShieldProtect - membrana protettiva
* Bocca orientabile 90°
- se necessario, fissabile con vite
- Neoperl® Cascade®

* KWC cartuccia L 39 - universale
- con tecnica a dischi in ceramica
- regolazione continua della portata e della temperatura
- limitazione di temperatura e di portata
* Raccordi a parete ½" x ½", serrabili L 40 eccentrico 4 mm

Dati tecnici

Portata	7.5 l/min (3 bar)
bocca	orientabile
Operazione	azionamento frontale
Codice colore	chromeline
Tipo di installazione	Installazione a parete
Tipo di rubinetto	Hebelmischer
Dimensioni in altezza	98
Classe di rumorosità	I
Proiezione A	A225
Etichetta energetica	B
Connection measure	153+/-8
Dimensioni uscita acqua	68
Materiale	Ottone

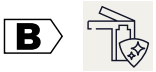

Pezzi di ricambio

KWC DOMO
Miscelatore a leva - Cucina - Lavabo

Modell-Linie: DOMO | 11.062.003.000
Rubinetterie per bagni | Rubinetterie monocomando

Cartuccia L 39 - universale

536591
K.32.60.00