KWC DOMO
Mitigeur à levier - Cuisine - Lavabo

Modell-Linie: DOMO | 11.062.003.000
Robinetteries | Robinets à monocommande

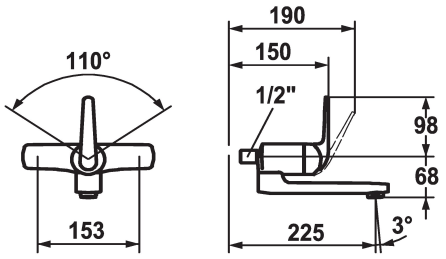

KWC-No.

122666
chromeline, AD 153, A 225

* Mitigeur à levier
* ShieldProtect - membrane d'étanchéité
* Bec orientable 90°
- peut être fixé par vis en cas de besoin
- Neoperl® Cascade®

* KWC cartouche L 39 - universelle
- avec technique à disques céramique
- réglage de débit et de température continu
- limitation de température et débit
* Raccords avec pointeaux d'arrêt ½" x ½" L 40 excentrique 4 mm

Données techniques

Débit	7.5 l/min (3 bar)
goulot	orientable
Commande	commande frontale
Code couleur	chromeline
Type d'installation	Montage mural
Type de robinet	Hebelmischer
Dimension de la hauteur	98
Groupe de bruit pour la robinetterie	I
Projection A	A225
Label énergétique	B
Connection measure	153+/-8
Dimension de la sortie d'eau	68
Matière	Laiton

Pièces de rechange

KWC DOMO
Mitigeur à levier - Cuisine - Lavabo

Modell-Linie: DOMO | 11.062.003.000
Robinetteries | Robinets à monocommande

Cartouche L 39 - universelle

536591
K.32.60.00